

MICHIEL
VAN
MAANEN
MAKELAARDIJ



GROOT HOEFBLADLAAN 42, BENNEBROEK

€ 495.000 k.k.

www.groothoefbladlaan42.nl

Groot hoefbladlaan 42, Bennebroek

Instapklaar 3-kamer appartement gelegen aan de Groot Hoefbladlaan te Bennebroek.

Dit ruime appartement (106m²) verkeert in een goed onderhouden staat en is zo te betrekken. Ideaal is de ligging t.o.v. de hoofdingang. Via de centrale hal met brievenbussen en bellentableau met videofooninstallatie betreedt U het appartementencomplex en direct aan het begin van de hal ligt dit fijne appartement.

U wordt ontvangen in een ruim entree welke toegang biedt tot alle vertrekken. Grote raampartijen maken het appartement zonnig en licht en vanuit alle kamers kijkt u uit op het groen.

De woonkamer met open keuken en de 2 slaapkamers zijn ruim qua formaat en allen v.v. een mooie visgraat pvc-vloer. Via de aangrenzende slaap/studeerkamer bereikt u het balkon. Een heerlijk overdekte zitplek met voldoende ruimte voor een zitje en eettafel. Hier geniet u van het komen en gaan van de bewoners en bezoekers.

Verder beschikt het appartement over een ruime inpandige bergruimte met was/droger aansluiting en is er op de 2e etage nog een extra privé berging.

Parkeren van de auto doet u op uw eigen parkeerplaats en uw fiets parkeert u eenvoudig in de inpandige fietsenberging, welke recht tegenover uw appartement is gelegen. Oftewel alles ligt binnen handbereik.

Op loopafstand vindt U de Zwarteweg met supermarkt, diverse speciaalzaken en een opstappunt voor openbaar vervoer.

Wonen aan de Groot Hoefbladlaan staat voor ontspannen wonen in een plezierige en groene omgeving waar u naar keuze geniet van uw privacy in uw eigen appartement en naar eigen wens geniet van de gezelligheid en het contact met uw medebewoners in één van de gezamenlijke ruimtes op de 3e verdieping.

Indeling

Begane grond:

hoofdentree met videofooninstallatie, brievenbussen, scootmobiel en fietsenberging, dubbele liftinstallatie en trappenhuis.

appartement:

entree; hal; woonkamer (34.2m²) met videofooninstallatie; open keuken (10m²) v.v. diverse inbouwapparatuur; studeer/slaapkamer (12.6m²) met toegang tot het balkon; slaapkamer (17.5m²) met deur naar de badkamer en suite met douche, wastafel en 2e toilet; separaat toilet met fontein; inpandige berging met CV en mechanische ventilatie;

2e etage:

royale extra berging op 2e etage v.v. elektra.

3e verdieping, complex:

hier bevindt zich een recreatieruimte waar activiteiten plaatsvinden zoals kaartclubs, schilder-, teken- en handwerkclub, borrel- en koffie-uurtjes etc. Tevens is er een fitnessruimte, biljartkamer, vergaderkamer en hobbyruimte. Tenslotte zijn er praktijkruimtes ingericht voor onder andere fysiotherapie, een kapper, een pedicure en de woonzorg-coördinator.

Bijzonderheden:

- * Van de groothoefbladlaan42.nl is een unieke woningwebsite beschikbaar waar u de brochure en relevante documenten kunt downloaden.
- * Woonoppervlakte 106m². Bouwjaar 2000.
- * Privé parkeerplaats op eigen terrein
- * Ruime inpandige berging (4.4m²) en extern (8.6m²) v.v. elektra op de 2e woonetage
- * Individuele CV-ketel (Intergas 2016)
- * Energielabel A
- * Leeftijd vanaf 55 jaar.
- * Servicekosten € 321,- euro p/m incl. € 53,65 euro standaard zorgovereenkomst
- * Huismeester diverse dagdelen aanwezig

- * Huisdieren toegestaan
- * Aanvaarding in overleg

Kenmerken

Overdracht

Vraagprijs	€ 495.000 k.k.
Servicekosten	€ 321 per maand
Status	Beschikbaar
Aanvaarding	In overleg

Bouw

Soort appartement	Portiekflat
Soort bouw	Bestaande bouw
Bouwjaar	2000
Soort dak	Samengesteld dak

Oppervlakte en Inhoud

Woonoppervlakte	106 m ²
Gebouwgebonden buitenruimte	13 m ²
Externe Bergruimte	9 m ²
Inhoud	322 m ³

Indeling

Aantal kamers	3 (2 slaapkamers)
Aantal badkamers	1 badkamer en 1 apart toilet
Badkamervoorzieningen	1 douche, 1 toilet en 1 wastafel
Aantal woonlagen	1 woonlaag
Voorzieningen	Lift, mechanische ventilatie en Kabel TV

Energie

Definitief energielabel	
Isolatie	Volledig geïsoleerd
Verwarming	Cv-ketel
Warm water	Cv-ketel
Type ketel	Combiketel Intergas gas gestookt uit 2016, eigendom

Kadastrale gegevens

Bennebroek A 4708	
Omvang	Appartementsrecht of complex
Eigendomssituatie	Volle eigendom

Buitenruimte

Ligging	Aan rustige weg en in woonwijk
Tuin	Geen tuin
Balkon/dakterras	Balkon aanwezig

Bergruimte

Schuur/berging
Voorzieningen

Inpandige berging (1)
Voorzien van elektra

Parkeergelegenheid

Soort parkeergelegenheid

Openbaar parkeren

Garage

Soort garage

Parkeerplaats

VVE Checklist

Inschrijving KvK	Ja
Jaarlijkse vergadering	Ja
Periodieke bijdrage	Ja
Reservfonds aanwezig	Ja
Onderhoudsplan	Ja
Opstalverzekering	Ja

Groot hoefbladlaan 42, Bennebroek



Algemeen

Biedingsysteem

Tenzij nadrukkelijk anders overeengekomen, geldt het 'Amsterdamse' biedingsysteem. Zodra de woning op de markt komt, krijgt degene die als eerste een, naar het oordeel van de verkoper, aanvaardbaar openingsbod uitbrengt, de positie van eersteieder. Tijdens de onderhandelingen met de eersteieder blijven bezichtigingen met andere geïnteresseerden gewoon plaatsvinden. Zij worden tijdens de bezichtiging geïnformeerd dat er inmiddels een openingsbod op de woning rust. Over de bieding wordt geen nadere informatie verstrekt. Om de onderhandelingen met de eersteieder af te breken c.q. af te dwingen, krijgen de andere geïnteresseerden de mogelijkheid om een éénmalig uiterst bod ('storingsbod') uit te brengen, waarin naast de koopsom, ook eventuele voorwaarden worden aangegeven (w.o. eventuele ontbindende voorwaarden en datum van oplevering). Indien het storingsbod voor verkoper voldoende is om te verkopen, dan zal de verkopend makelaar aan de eersteieder vragen diens uiterst bod neer te leggen. Verkoper kan ervoor kiezen om tijdens het biedingsproces over te gaan op een ander biedingsstelsel. Wij zullen u dan uitnodigen om eenmalig een uiterst voorstel op een specifieke datum/tijdstip uit te brengen.

Gunning

De verkoper behoudt zich het recht voor om zonder opgaaf van redenen niet te gunnen of aan een ander dan de hoogsteieder. Dit alles uitsluitend ter beoordeling van verkoper. Indien niet wordt gegund of het proces om welke reden dan ook wordt afgelast, staat het verkoper vrij om met wie dan ook in onderhandeling te treden over een mogelijke verkoop; verkoper is daarbij niet gehouden om (een)ieder(s) in onderhandelingen te betrekken en bieders komen geen rechten toe.

Biedingen

Biedingen dienen te allen tijde schriftelijk bevestigd te worden aan Michiel van Maanen Makelaardij. Dit kan per email (info@mvmmakelaardij.nl) of via de persoonlijke woning website.

Koopovereenkomst

De tussen verkoper en koper te sluiten koopovereenkomst komt pas tot stand zodra beide partijen een schriftelijke koopovereenkomst hebben ondertekend. Behoudens nadere afspraken gelden de standaardregels, zoals deze zijn vastgelegd in de Model koopovereenkomst (model 2021). Vastgesteld door de Nederlandse Coöperatieve vereniging van Makelaars en Taxateurs in onroerende goederen NVM U.A., Vastgoedpro, VBO Vereniging van makelaars en taxateurs, de Consumentenbond en Vereniging Eigen Huis. De waarborgsom (of bankgarantie) is 10% van de koopsom en wordt voldaan aan de notaris. Eventueel door de koper op te nemen voorbehouden (zoals het verkrijgen van hypotheek (al dan niet met NHG), bouwkundige keuring, e.d.) worden alleen in de koopovereenkomst opgenomen als deze onderdeel van de onderhandeling zijn geweest. De aanvullende clausules, conform het clausuleblad, worden opgenomen in de koopovereenkomst.

Bedenktime

De koper, die een natuurlijk persoon is en niet handelt in de uitoefening van een beroep of bedrijf, heeft bedenktime om deze koopovereenkomst te ontbinden. De bedenktime duurt drie dagen en begint om 0.00 uur van de dag die volgt op de dag dat de door partijen ondertekende koopovereenkomst (in kopie) aan koper ter hand gesteld is. Indien de bedenktime op een zaterdag, zondag of algemeen erkende feestdag eindigt, wordt deze verlengd tot en met de eerstvolgende dag die niet een zaterdag, zondag of algemeen erkende feestdag is. De bedenktime wordt, zo nodig, zoveel verlengd, dat daarin ten minste twee dagen voorkomen die niet een zaterdag, zondag of algemeen erkende feestdag zijn. Als koper binnen de bedenktime de koopovereenkomst wil ontbinden, moet hij ervoor zorgdragen dat de ontbindingsverklaring verkoper of diens makelaar voor het einde van de bedenktime bereikt.

Onderzoek plicht

Hoewel gestreefd is naar een zo nauwkeurig mogelijke inventarisatie van de beschikbare gegevens, moet ervan uitgegaan worden dat het bovenstaande slechts indicatief is. De gegevens (bedragen, jaartallen, omschrijvingen e.d.) zijn soms verkregen door mondelinge informatie. Soms zijn ze uit het geheugen opgediept. De verkoper is nadrukkelijk gevraagd bij hem bekende gebreken te melden. De koper heeft echter zijn eigen onderzoek plicht naar alle zaken die voor hem van belang zijn en kan zich nimmer beroepen op onbekendheid met feiten die hij zelf had kunnen waarnemen of die kenbaar waren uit de openbare registers. Uw verkopend makelaar of uw aankoopmakelaar kan u hierover informeren en indien gewenst verwijzen naar de desbetreffende instanties.

Hypotheke

Informatie omtrent de financieringsmogelijkheden kunt u vrijblijvend krijgen via onze hypotheekadviseur: Bèta financiële diensten, 023-8200300. Voor afspraken kunt u uiteraard ook contact opnemen met ons kantoor.

Informatie

Deze informatie wordt aan meerdere personen verstrekt en aan deze gegevens kunnen geen rechten worden ontleend. De aanbieding van dit object dient te worden gezien als een uitnodiging tot het doen van een bieding.

Voor het doen van een bieding raadt Michiel van Maanen Makelaardij geïnteresseerden aan een eigen NVM-makelaar in te schakelen voor begeleiding bij de aankoop.

Nadere informatie:

De bijlagen zijn te vinden op de gepersonaliseerde website van dit betreffende object.

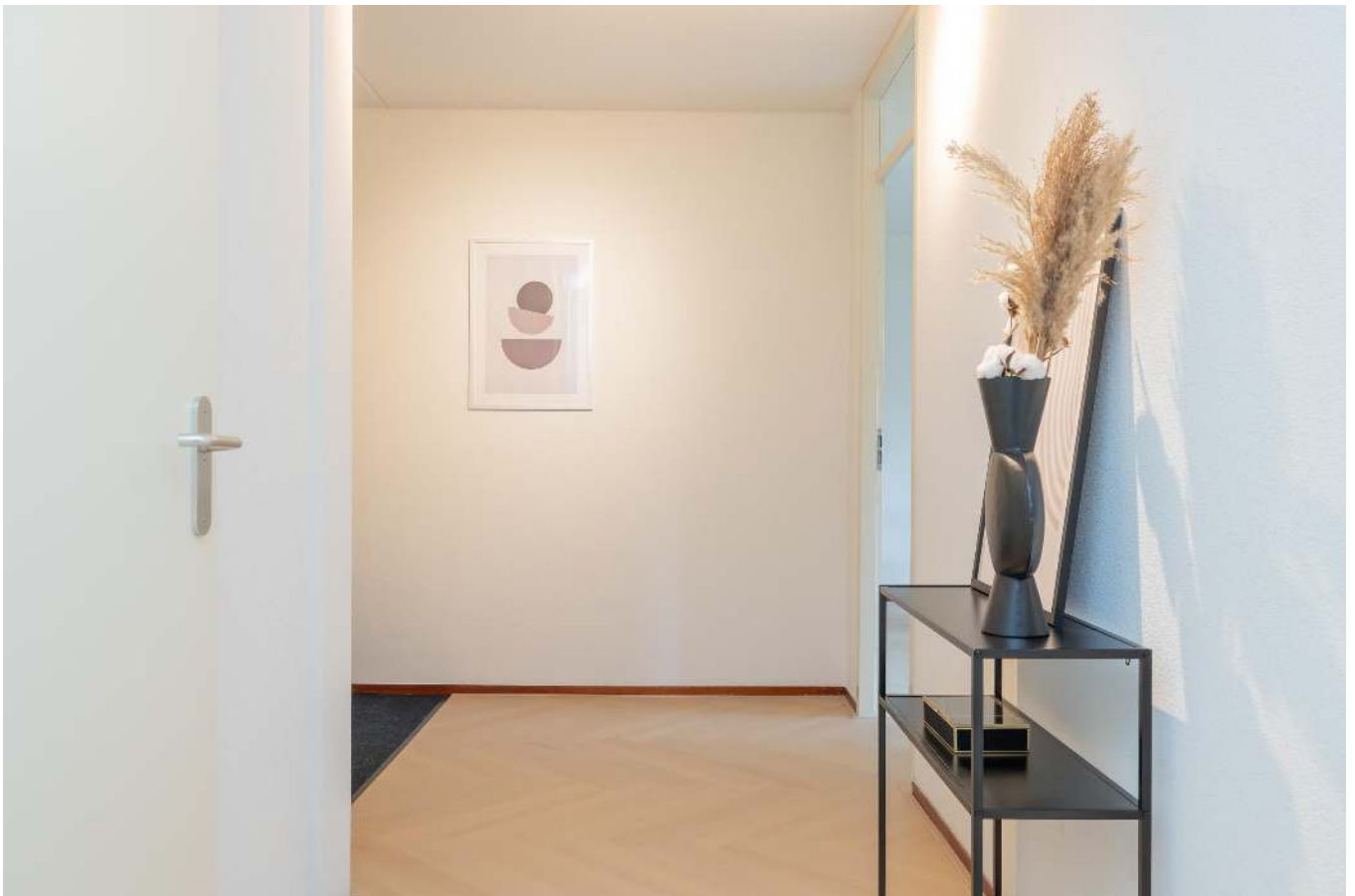



















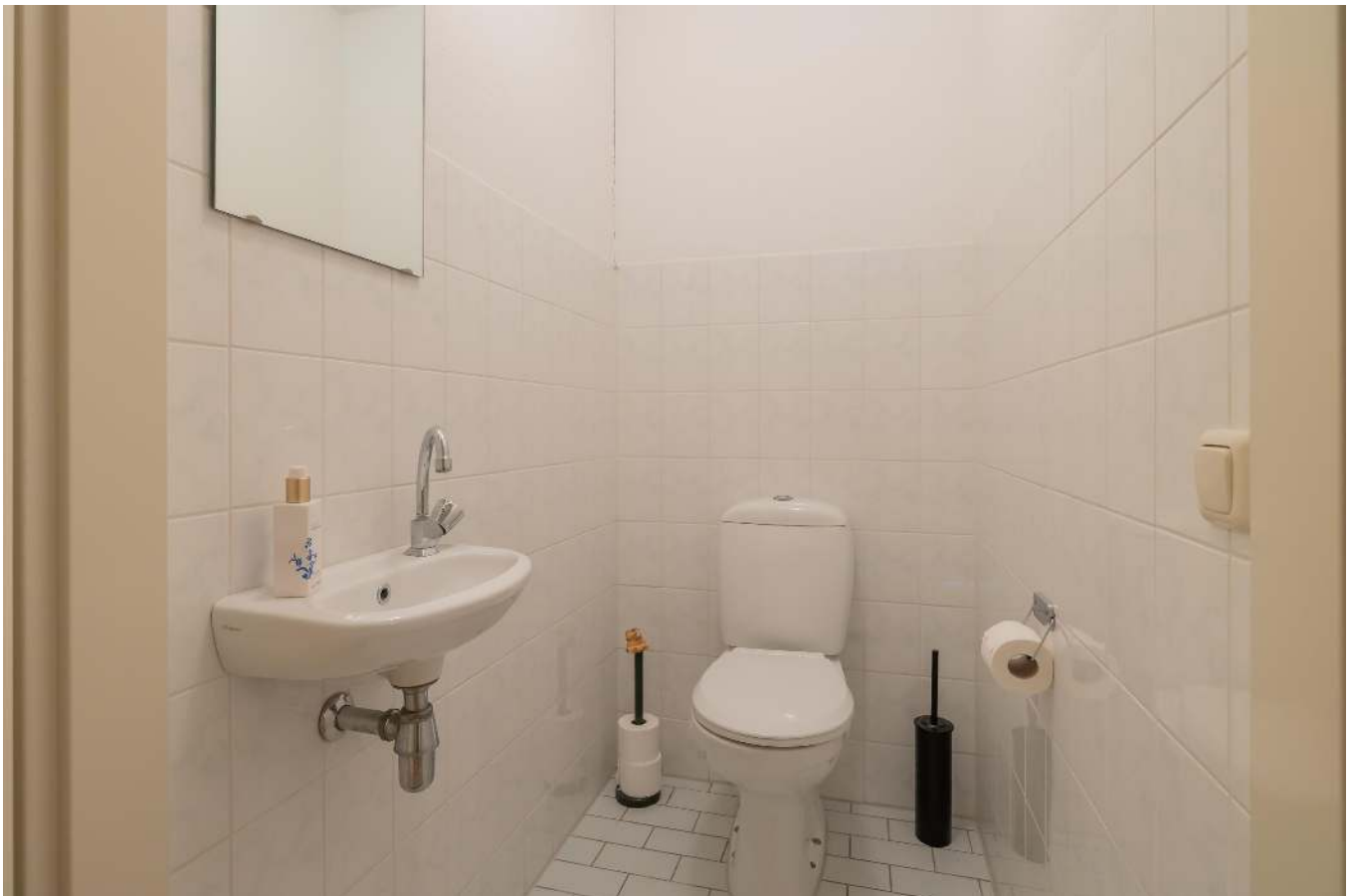







Plattegrond



Groot Hoefbladlaan 42, Bennebroek
Appartement

Free SD export
floorplanner

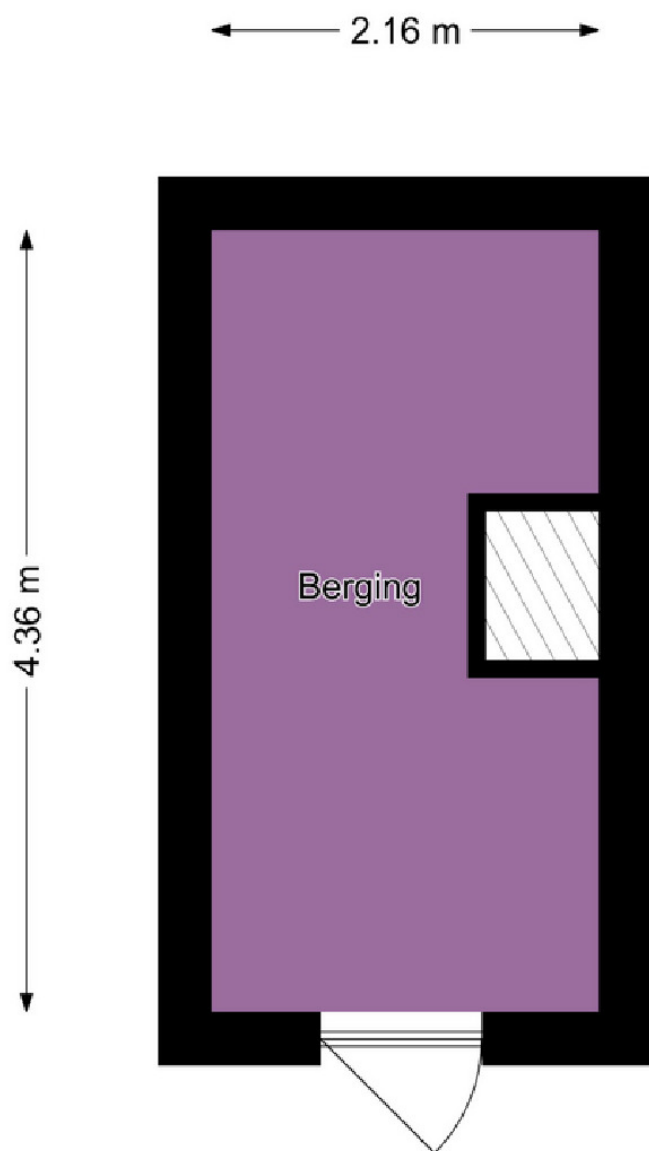

Groot Hoefbladlaan 42, Bennebroek Berging

Free SD export
floorplanner

← 2.30 m →

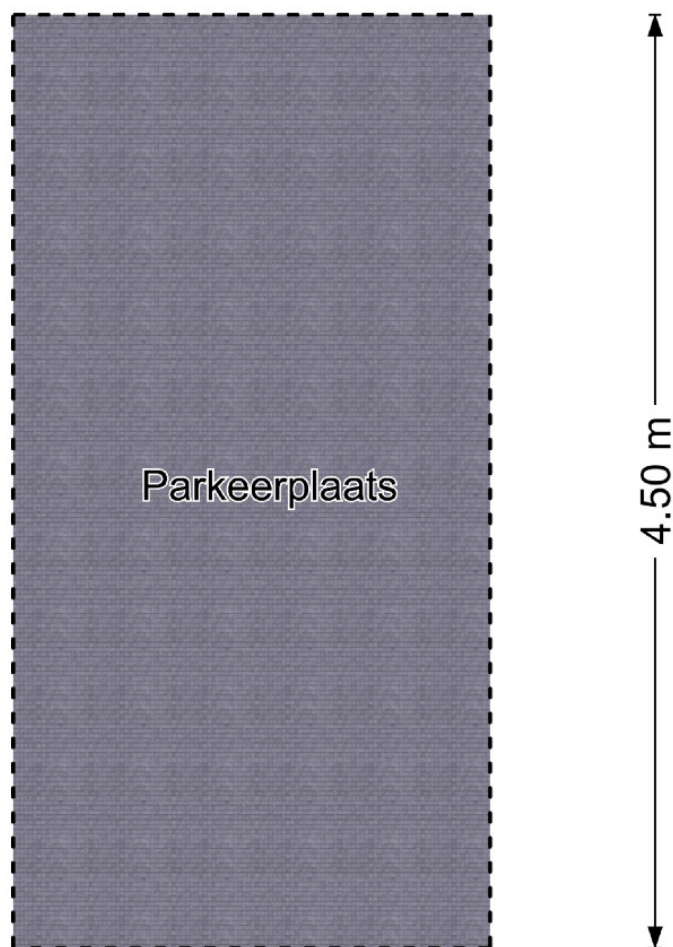

Groot Hoefbladlaan 42, Bennebroek Parkeerplaats

De plattegronden zijn met de grootste zorg samengesteld. Aan deze plattegronden kunnen geen rechten worden ontleend. R.M. Verkoopadvies.nl / 2023

Lijst van zaken

Lijst van zaken



Persoonlijke gegevens

Adres te verkopen woning:

Groot hoefbladlaan 42, 2121 RC Bennebroek

Datum:

02-04-2024

Voor de onderstaande zaken -ongeacht of ze roerend dan wel onroerend zijn- geldt dat ze soms wel en soms niet in de woning achterblijven. De lijst is bedoeld om duidelijkheid te scheppen om discussies achteraf te voorkomen.

	Blijft achter	Gaat mee	Kan worden overgenomen	N.v.t.
Woning				
<i>Interieur</i>				
Verlichting, te weten:				
- Inbouwspots/dimmers	<input type="checkbox"/>	<input type="checkbox"/>	<input type="checkbox"/>	<input checked="" type="checkbox"/>
- Opbouwspots/armaturen/lampen/dimmers	<input checked="" type="checkbox"/>	<input type="checkbox"/>	<input type="checkbox"/>	<input type="checkbox"/>
- Losse (hang)lampen	<input type="checkbox"/>	<input type="checkbox"/>	<input type="checkbox"/>	<input checked="" type="checkbox"/>
- Opbouwverlichting slaapkamer	<input type="checkbox"/>	<input checked="" type="checkbox"/>	<input type="checkbox"/>	<input type="checkbox"/>
-	<input type="checkbox"/>	<input type="checkbox"/>	<input type="checkbox"/>	<input checked="" type="checkbox"/>
(Losse) kasten, legplanken, te weten:				
- plank in hal	<input checked="" type="checkbox"/>	<input type="checkbox"/>	<input type="checkbox"/>	<input type="checkbox"/>
-	<input type="checkbox"/>	<input type="checkbox"/>	<input type="checkbox"/>	<input checked="" type="checkbox"/>
Raamdecoratie/zonwering binnen, te weten:				
- Gordijnrails	<input checked="" type="checkbox"/>	<input type="checkbox"/>	<input type="checkbox"/>	<input type="checkbox"/>
- Gordijnen	<input checked="" type="checkbox"/>	<input type="checkbox"/>	<input type="checkbox"/>	<input type="checkbox"/>
- Overgordijnen	<input type="checkbox"/>	<input type="checkbox"/>	<input type="checkbox"/>	<input checked="" type="checkbox"/>
- Vitrages	<input checked="" type="checkbox"/>	<input type="checkbox"/>	<input type="checkbox"/>	<input type="checkbox"/>
- Rolgordijnen	<input type="checkbox"/>	<input type="checkbox"/>	<input type="checkbox"/>	<input checked="" type="checkbox"/>
- Lamellen	<input type="checkbox"/>	<input type="checkbox"/>	<input type="checkbox"/>	<input checked="" type="checkbox"/>
- Jaloezieën	<input type="checkbox"/>	<input type="checkbox"/>	<input type="checkbox"/>	<input checked="" type="checkbox"/>
- (Losse) horren/rolhorren	<input type="checkbox"/>	<input type="checkbox"/>	<input type="checkbox"/>	<input checked="" type="checkbox"/>
-	<input type="checkbox"/>	<input type="checkbox"/>	<input type="checkbox"/>	<input checked="" type="checkbox"/>
-	<input type="checkbox"/>	<input type="checkbox"/>	<input type="checkbox"/>	<input checked="" type="checkbox"/>
Vloerdecoratie, te weten:				
- Vloerbedekking	<input type="checkbox"/>	<input type="checkbox"/>	<input type="checkbox"/>	<input checked="" type="checkbox"/>
- Parketvloer	<input type="checkbox"/>	<input type="checkbox"/>	<input type="checkbox"/>	<input checked="" type="checkbox"/>
- Houten vloer(delen)	<input type="checkbox"/>	<input type="checkbox"/>	<input type="checkbox"/>	<input checked="" type="checkbox"/>
- Laminaat	<input type="checkbox"/>	<input type="checkbox"/>	<input type="checkbox"/>	<input checked="" type="checkbox"/>
- Plavuizen	<input type="checkbox"/>	<input type="checkbox"/>	<input type="checkbox"/>	<input checked="" type="checkbox"/>
- PVC	<input checked="" type="checkbox"/>	<input type="checkbox"/>	<input type="checkbox"/>	<input type="checkbox"/>
-	<input type="checkbox"/>	<input type="checkbox"/>	<input type="checkbox"/>	<input checked="" type="checkbox"/>
(Voorzet) openhaard met toebehoren	<input type="checkbox"/>	<input type="checkbox"/>	<input type="checkbox"/>	<input checked="" type="checkbox"/>
Allesbrander	<input type="checkbox"/>	<input type="checkbox"/>	<input type="checkbox"/>	<input checked="" type="checkbox"/>
Houtkachel	<input type="checkbox"/>	<input type="checkbox"/>	<input type="checkbox"/>	<input checked="" type="checkbox"/>
(Gas)kachels	<input type="checkbox"/>	<input type="checkbox"/>	<input type="checkbox"/>	<input checked="" type="checkbox"/>

Lijst van zaken



	Blijft achter	Gaat mee	Kan worden overgenomen	N.v.t.
Designradiator(en)	<input type="checkbox"/>	<input type="checkbox"/>	<input type="checkbox"/>	<input checked="" type="checkbox"/>
Radiatorafwerking	<input type="checkbox"/>	<input type="checkbox"/>	<input type="checkbox"/>	<input checked="" type="checkbox"/>
Overige, te weten:				
- Spiegelwanden	<input type="checkbox"/>	<input type="checkbox"/>	<input type="checkbox"/>	<input checked="" type="checkbox"/>
- Schilderij ophangstelsysteem	<input type="checkbox"/>	<input type="checkbox"/>	<input type="checkbox"/>	<input checked="" type="checkbox"/>
-	<input type="checkbox"/>	<input type="checkbox"/>	<input type="checkbox"/>	<input checked="" type="checkbox"/>
-	<input type="checkbox"/>	<input type="checkbox"/>	<input type="checkbox"/>	<input checked="" type="checkbox"/>
-	<input type="checkbox"/>	<input type="checkbox"/>	<input type="checkbox"/>	<input checked="" type="checkbox"/>
-	<input type="checkbox"/>	<input type="checkbox"/>	<input type="checkbox"/>	<input checked="" type="checkbox"/>
Keuken				
Keukenblok (met bovenkasten)	<input type="checkbox"/>	<input type="checkbox"/>	<input type="checkbox"/>	<input checked="" type="checkbox"/>
Keuken (inbouw)apparatuur, te weten:				
- Kookplaat	<input checked="" type="checkbox"/>	<input type="checkbox"/>	<input type="checkbox"/>	<input type="checkbox"/>
- (Gas) fornuis	<input type="checkbox"/>	<input type="checkbox"/>	<input type="checkbox"/>	<input checked="" type="checkbox"/>
- Afzuigkap	<input checked="" type="checkbox"/>	<input type="checkbox"/>	<input type="checkbox"/>	<input type="checkbox"/>
- Magnetron	<input type="checkbox"/>	<input type="checkbox"/>	<input type="checkbox"/>	<input checked="" type="checkbox"/>
- Oven	<input type="checkbox"/>	<input type="checkbox"/>	<input type="checkbox"/>	<input checked="" type="checkbox"/>
- Combi-oven/combimagnetron	<input checked="" type="checkbox"/>	<input type="checkbox"/>	<input type="checkbox"/>	<input type="checkbox"/>
- Koelkast	<input checked="" type="checkbox"/>	<input type="checkbox"/>	<input type="checkbox"/>	<input type="checkbox"/>
- Vriezer	<input checked="" type="checkbox"/>	<input type="checkbox"/>	<input type="checkbox"/>	<input type="checkbox"/>
- Koel-vriescombinatie	<input type="checkbox"/>	<input type="checkbox"/>	<input type="checkbox"/>	<input checked="" type="checkbox"/>
- Vaatwasser	<input checked="" type="checkbox"/>	<input type="checkbox"/>	<input type="checkbox"/>	<input type="checkbox"/>
- Quooker	<input type="checkbox"/>	<input type="checkbox"/>	<input type="checkbox"/>	<input checked="" type="checkbox"/>
- Koffiezetapparaat	<input type="checkbox"/>	<input type="checkbox"/>	<input type="checkbox"/>	<input checked="" type="checkbox"/>
-	<input type="checkbox"/>	<input type="checkbox"/>	<input type="checkbox"/>	<input checked="" type="checkbox"/>
-	<input type="checkbox"/>	<input type="checkbox"/>	<input type="checkbox"/>	<input checked="" type="checkbox"/>
Keukenaccessoires, te weten:				
-	<input type="checkbox"/>	<input type="checkbox"/>	<input type="checkbox"/>	<input checked="" type="checkbox"/>
-	<input type="checkbox"/>	<input type="checkbox"/>	<input type="checkbox"/>	<input checked="" type="checkbox"/>
-	<input type="checkbox"/>	<input type="checkbox"/>	<input type="checkbox"/>	<input checked="" type="checkbox"/>
-	<input type="checkbox"/>	<input type="checkbox"/>	<input type="checkbox"/>	<input checked="" type="checkbox"/>
-	<input type="checkbox"/>	<input type="checkbox"/>	<input type="checkbox"/>	<input checked="" type="checkbox"/>
-	<input type="checkbox"/>	<input type="checkbox"/>	<input type="checkbox"/>	<input checked="" type="checkbox"/>
-	<input type="checkbox"/>	<input type="checkbox"/>	<input type="checkbox"/>	<input checked="" type="checkbox"/>
-	<input type="checkbox"/>	<input type="checkbox"/>	<input type="checkbox"/>	<input checked="" type="checkbox"/>
Sanitair/sauna				
Toilet met de volgende toebehoren:				
- Toilet	<input checked="" type="checkbox"/>	<input type="checkbox"/>	<input type="checkbox"/>	<input type="checkbox"/>
- Toilethouder	<input type="checkbox"/>	<input type="checkbox"/>	<input type="checkbox"/>	<input checked="" type="checkbox"/>
- Toiletborstel(houder)	<input type="checkbox"/>	<input type="checkbox"/>	<input type="checkbox"/>	<input checked="" type="checkbox"/>
- Fontein	<input checked="" type="checkbox"/>	<input type="checkbox"/>	<input type="checkbox"/>	<input type="checkbox"/>
-	<input type="checkbox"/>	<input type="checkbox"/>	<input type="checkbox"/>	<input checked="" type="checkbox"/>
-	<input type="checkbox"/>	<input type="checkbox"/>	<input type="checkbox"/>	<input checked="" type="checkbox"/>
Badkamer met de volgende toebehoren:				
- Ligbad	<input type="checkbox"/>	<input type="checkbox"/>	<input type="checkbox"/>	<input checked="" type="checkbox"/>
- Jacuzzi/whirlpool	<input type="checkbox"/>	<input type="checkbox"/>	<input type="checkbox"/>	<input checked="" type="checkbox"/>
- Douche (cabine/scherm)	<input checked="" type="checkbox"/>	<input type="checkbox"/>	<input type="checkbox"/>	<input type="checkbox"/>

Lijst van zaken



	Blijft achter	Gaat mee	Kan worden overgenomen	N.v.t.
- Stoomdouche (cabine)	<input type="checkbox"/>	<input type="checkbox"/>	<input type="checkbox"/>	<input checked="" type="checkbox"/>
- Wastafel	<input checked="" type="checkbox"/>	<input type="checkbox"/>	<input type="checkbox"/>	<input type="checkbox"/>
- Wastafelmeubel	<input type="checkbox"/>	<input type="checkbox"/>	<input type="checkbox"/>	<input checked="" type="checkbox"/>
- Planchet	<input type="checkbox"/>	<input type="checkbox"/>	<input type="checkbox"/>	<input checked="" type="checkbox"/>
- Toiletkast	<input type="checkbox"/>	<input type="checkbox"/>	<input type="checkbox"/>	<input checked="" type="checkbox"/>
- Toilet	<input checked="" type="checkbox"/>	<input type="checkbox"/>	<input type="checkbox"/>	<input type="checkbox"/>
- Toilethouder	<input type="checkbox"/>	<input type="checkbox"/>	<input type="checkbox"/>	<input checked="" type="checkbox"/>
- Toiletborstel(houder)	<input type="checkbox"/>	<input type="checkbox"/>	<input type="checkbox"/>	<input checked="" type="checkbox"/>
-	<input type="checkbox"/>	<input type="checkbox"/>	<input type="checkbox"/>	<input checked="" type="checkbox"/>
-	<input type="checkbox"/>	<input type="checkbox"/>	<input type="checkbox"/>	<input checked="" type="checkbox"/>
Sauna met toebehoren	<input type="checkbox"/>	<input type="checkbox"/>	<input type="checkbox"/>	<input checked="" type="checkbox"/>
	<input type="checkbox"/>	<input type="checkbox"/>	<input type="checkbox"/>	<input checked="" type="checkbox"/>
Exterieur/Installaties/Veiligheid/Energiebesparing				
Schotel/antenne	<input type="checkbox"/>	<input type="checkbox"/>	<input type="checkbox"/>	<input checked="" type="checkbox"/>
Brievenbus	<input checked="" type="checkbox"/>	<input type="checkbox"/>	<input type="checkbox"/>	<input type="checkbox"/>
Kluis	<input checked="" type="checkbox"/>	<input type="checkbox"/>	<input type="checkbox"/>	<input type="checkbox"/>
(Voordeur)bel	<input checked="" type="checkbox"/>	<input type="checkbox"/>	<input type="checkbox"/>	<input type="checkbox"/>
Alarminstallatie	<input type="checkbox"/>	<input type="checkbox"/>	<input type="checkbox"/>	<input checked="" type="checkbox"/>
(Veiligheids)sloten en overige inbraakpreventie	<input type="checkbox"/>	<input type="checkbox"/>	<input type="checkbox"/>	<input checked="" type="checkbox"/>
Rookmelders	<input checked="" type="checkbox"/>	<input type="checkbox"/>	<input type="checkbox"/>	<input type="checkbox"/>
(Klok)thermostaat	<input checked="" type="checkbox"/>	<input type="checkbox"/>	<input type="checkbox"/>	<input type="checkbox"/>
Airconditioning	<input type="checkbox"/>	<input type="checkbox"/>	<input type="checkbox"/>	<input checked="" type="checkbox"/>
Warmwatervoorziening, te weten:				
- CV-installatie	<input checked="" type="checkbox"/>	<input type="checkbox"/>	<input type="checkbox"/>	<input type="checkbox"/>
- Boiler	<input type="checkbox"/>	<input type="checkbox"/>	<input type="checkbox"/>	<input checked="" type="checkbox"/>
- Geiser	<input type="checkbox"/>	<input type="checkbox"/>	<input type="checkbox"/>	<input checked="" type="checkbox"/>
-	<input type="checkbox"/>	<input type="checkbox"/>	<input type="checkbox"/>	<input checked="" type="checkbox"/>
-	<input type="checkbox"/>	<input type="checkbox"/>	<input type="checkbox"/>	<input checked="" type="checkbox"/>
-	<input type="checkbox"/>	<input type="checkbox"/>	<input type="checkbox"/>	<input checked="" type="checkbox"/>
Screens	<input type="checkbox"/>	<input type="checkbox"/>	<input type="checkbox"/>	<input checked="" type="checkbox"/>
Rolluiken	<input type="checkbox"/>	<input type="checkbox"/>	<input type="checkbox"/>	<input checked="" type="checkbox"/>
Zonwering buiten	<input type="checkbox"/>	<input type="checkbox"/>	<input type="checkbox"/>	<input checked="" type="checkbox"/>
-	<input type="checkbox"/>	<input type="checkbox"/>	<input type="checkbox"/>	<input checked="" type="checkbox"/>
-	<input type="checkbox"/>	<input type="checkbox"/>	<input type="checkbox"/>	<input checked="" type="checkbox"/>
-	<input type="checkbox"/>	<input type="checkbox"/>	<input type="checkbox"/>	<input checked="" type="checkbox"/>
Isolatievoorzieningen (voorzetramen/radiatorfolie etc.), te weten:				
-	<input type="checkbox"/>	<input type="checkbox"/>	<input type="checkbox"/>	<input checked="" type="checkbox"/>
-	<input type="checkbox"/>	<input type="checkbox"/>	<input type="checkbox"/>	<input checked="" type="checkbox"/>
Telefoonaansluiting/internet aansluiting	<input type="checkbox"/>	<input type="checkbox"/>	<input type="checkbox"/>	<input checked="" type="checkbox"/>
Veiligheidsschakelaar wasautomaat	<input type="checkbox"/>	<input type="checkbox"/>	<input type="checkbox"/>	<input checked="" type="checkbox"/>
Waterslot wasautomaat	<input type="checkbox"/>	<input type="checkbox"/>	<input type="checkbox"/>	<input checked="" type="checkbox"/>
Zonnepanelen	<input type="checkbox"/>	<input type="checkbox"/>	<input type="checkbox"/>	<input checked="" type="checkbox"/>
Oplaadpunt elektrische auto	<input type="checkbox"/>	<input type="checkbox"/>	<input type="checkbox"/>	<input checked="" type="checkbox"/>
	<input type="checkbox"/>	<input type="checkbox"/>	<input type="checkbox"/>	<input checked="" type="checkbox"/>
	<input type="checkbox"/>	<input type="checkbox"/>	<input type="checkbox"/>	<input checked="" type="checkbox"/>
Tuin				
Inrichting				
Tuinaanleg/bestrating	<input type="checkbox"/>	<input type="checkbox"/>	<input type="checkbox"/>	<input checked="" type="checkbox"/>

Lijst van zaken



	Blijft achter	Gaat mee	Kan worden overgenomen	N.v.t.
Beplanting	<input type="checkbox"/>	<input type="checkbox"/>	<input type="checkbox"/>	<input checked="" type="checkbox"/>
	<input type="checkbox"/>	<input type="checkbox"/>	<input type="checkbox"/>	<input checked="" type="checkbox"/>
<i>Verlichting/installaties</i>				
Buitenverlichting	<input checked="" type="checkbox"/>	<input type="checkbox"/>	<input type="checkbox"/>	<input type="checkbox"/>
Tijd- of schemerschakelaar/bewegingsmelder	<input type="checkbox"/>	<input type="checkbox"/>	<input type="checkbox"/>	<input checked="" type="checkbox"/>
	<input type="checkbox"/>	<input type="checkbox"/>	<input type="checkbox"/>	<input checked="" type="checkbox"/>
<i>Bebouwing</i>				
Tuinhuis/buitenberging	<input type="checkbox"/>	<input type="checkbox"/>	<input type="checkbox"/>	<input checked="" type="checkbox"/>
Kasten/werkbank in tuinhuis/berging	<input type="checkbox"/>	<input type="checkbox"/>	<input type="checkbox"/>	<input checked="" type="checkbox"/>
(Broei)kas	<input type="checkbox"/>	<input type="checkbox"/>	<input type="checkbox"/>	<input checked="" type="checkbox"/>
	<input type="checkbox"/>	<input type="checkbox"/>	<input type="checkbox"/>	<input checked="" type="checkbox"/>
	<input type="checkbox"/>	<input type="checkbox"/>	<input type="checkbox"/>	<input checked="" type="checkbox"/>
<i>Overig</i>				
Overige tuin, te weten:				
- (Sier)hek	<input type="checkbox"/>	<input type="checkbox"/>	<input type="checkbox"/>	<input checked="" type="checkbox"/>
- Vlaggenmast(houder)	<input type="checkbox"/>	<input type="checkbox"/>	<input type="checkbox"/>	<input checked="" type="checkbox"/>
-	<input type="checkbox"/>	<input type="checkbox"/>	<input type="checkbox"/>	<input checked="" type="checkbox"/>
-	<input type="checkbox"/>	<input type="checkbox"/>	<input type="checkbox"/>	<input checked="" type="checkbox"/>

Lijst van zaken



Overig

Zijn er zaken die geen eigendom zijn van verkoper omdat er sprake is van een leasecontract of huurcontract. Zo ja, neemt verkoper de zaak mee of wordt het betreffende contract overgenomen?

	Ja	Nee	Gaat mee	Moet worden overgenomen
CV	<input type="checkbox"/>	<input checked="" type="checkbox"/>	<input type="checkbox"/>	<input type="checkbox"/>
Boiler	<input type="checkbox"/>	<input checked="" type="checkbox"/>	<input type="checkbox"/>	<input type="checkbox"/>
Zonnepanelen	<input type="checkbox"/>	<input checked="" type="checkbox"/>	<input type="checkbox"/>	<input type="checkbox"/>
-	<input type="checkbox"/>	<input checked="" type="checkbox"/>	<input type="checkbox"/>	<input type="checkbox"/>
-	<input type="checkbox"/>	<input checked="" type="checkbox"/>	<input type="checkbox"/>	<input type="checkbox"/>
-	<input type="checkbox"/>	<input checked="" type="checkbox"/>	<input type="checkbox"/>	<input type="checkbox"/>
-	<input type="checkbox"/>	<input checked="" type="checkbox"/>	<input type="checkbox"/>	<input type="checkbox"/>
Bijlage(n) over te nemen contracten:				
-				
-				

Voor akkoord,

De opdrachtgever/verkoper,
(en echtgeno(o)t(e)/partner)

plaats en datum:

Koper,
(en echtgeno(o)t(e)/partner)

plaats en datum:

Kadastrale kaart

Kadastrale kaart

Uw referentie: Van den bergblaau

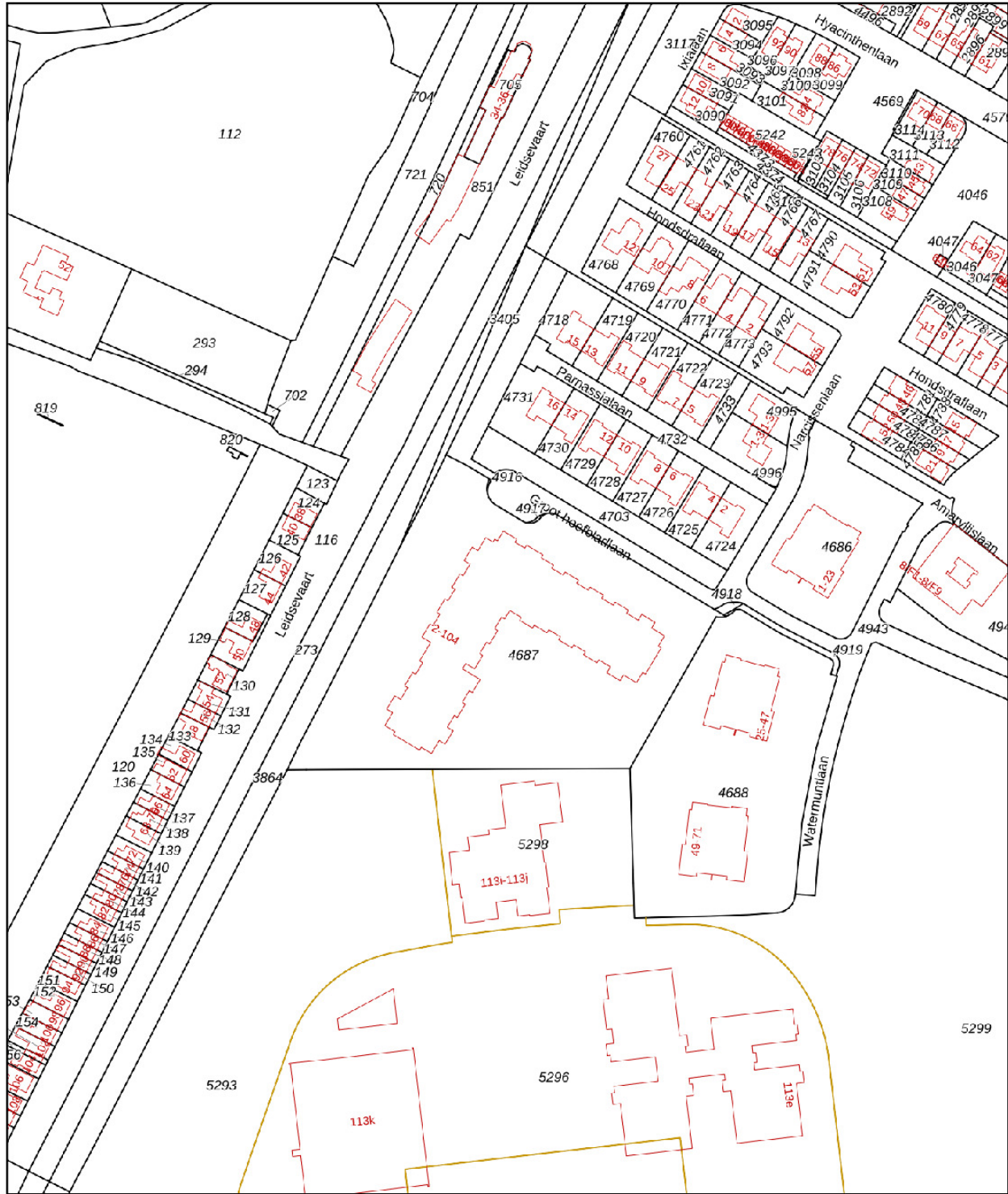

0 20 40 60 80 100m

<p>12345 25</p> <p>Deze kaart is noordgericht</p> <p>Perceelnummer</p> <p>Huisnummer</p> <p>Vastgestelde kadastrale grens</p> <p>Voorlopige kadastrale grens</p> <p>Administratieve kadastrale grens</p> <p>Bebouwing</p>	<p>Schaal 1: 2000</p> <p>Kadastrale gemeente Bennebroek</p> <p>Sectie A</p> <p>Perceel 4703</p>	<p>kadaster</p> 
-------------------------------------------------------------------------------------------------------------------------------------------------------------------------------------------------------------------------------	-------------------------------------------------------------------------------------------------	--------------------------------------------------------------------------------------------------------------

Voor een eensluidend uittreksel, geleverd op 22 december 2022
De bewaarder van het kadaster en de openbare registers

Aan dit uittreksel kunnen geen betrouwbare maten worden ontleend.
De Dienst voor het kadaster en de openbare registers behoudt zich de intellectuele eigendomsrechten voor, waaronder het auteursrecht en het databankenrecht.

MEETRAPPOR T NEN2580



Opdrachtgever:

Regio Makelaars

Adres:

Groot Hoefbladlaan 42 , Bennebroek



R.M. Vastgoedpresentatie – Dennenlaan 43, Leimuiden - KVK: 70205302, BTW: NL001950537B09 info@rmvastgoedpresentatie.com

MEETCERTIFICAAT

Adres:	<i>Groot Hoefbladlaan 42 , Bennebroek</i>
Postcode:	<i>1221 RC</i>
Type woning:	<i>Appartement</i>
Datum opname:	<i>26-01-2023</i>
Datum meetrapport:	<i>30-01-2023</i>
Type meting:	<i>Type A : Gebouw op locatie gecontroleerd en ingemeten.</i>
Ingemeten door:	<i>Roy Moeskops</i>

Totaal		
Gebruiksoppervlak wonen (GO-Wonen)	106,3	m ²
Overige inpandige ruimte (OIR)	0,0	m ²
Gebouw gebonden buitenruimte (GGB)	12,9	m ²
Externe bergruimte (EB)	8,6	m ²
Aftrekposten (Vide/Schalmgat)	0,0	m ²
Bruto inhoud (BI)	322,3	m ³

GO totaal inpandig (GO+OIR)	106,3	m ²
-----------------------------	-------	----------------

R.M. Vastgoedpresentatie heeft dit NEN 2580 meetrapport opgesteld conform de richtlijnen van NEN2580:2007 inzake oppervlakten en inhouden van gebouwen, termen, definities en bepalingsmethoden, inclusief het correctieblad C1:2008. De algemene voorwaarden zijn van toepassing op dit certificaat, de algemene voorwaarden zijn te downloaden op rmvastgoedpresentatie.com



R.M. Vastgoedpresentatie – Dennenlaan 43, Leimuiden - KVK: 70205302, BTW: NL001950537B09 info@rmvastgoedpresentatie.com

MEETCERTIFICAAT

Begane grond

Gebruiksoppervlak wonen (GO-Wonen)	106,3	m ²
Overige inpandige ruimte (OIR)	0,0	m ²
Gebouw gebonden buitenruimte (GGB)	12,9	m ²
Externe bergruimte (EB)	0,0	m ²
Aftrekposten (Vide/Schalmgat)	0,0	m ²
Bruto inhoud (BI)	322,3	m ³

1e verdieping

Gebruiksoppervlak wonen (GO-Wonen)	0,0	m ²
Overige inpandige ruimte (OIR)	0,0	m ²
Gebouw gebonden buitenruimte (GGB)	0,0	m ²
Externe bergruimte (EB)	0,0	m ²
Aftrekposten (Vide/Schalmgat)	0,0	m ²
Bruto inhoud (BI)	0,0	m ³

2e verdieping

Gebruiksoppervlak wonen (GO-Wonen)	0,0	m ²
Overige inpandige ruimte (OIR)	0,0	m ²
Gebouw gebonden buitenruimte (GGB)	0,0	m ²
Externe bergruimte (EB)	8,6	m ²
Aftrekposten (Vide/Schalmgat)	0,0	m ²
Bruto inhoud (BI)	0,0	m ³

3e verdieping

Gebruiksoppervlak wonen (GO-Wonen)	0,0	m ²
Overige inpandige ruimte (OIR)	0,0	m ²
Gebouw gebonden buitenruimte (GGB)	0,0	m ²
Externe bergruimte (EB)	0,0	m ²
Aftrekposten (Vide/Schalmgat)	0,0	m ²
Bruto inhoud (BI)	0,0	m ³

4e verdieping

Gebruiksoppervlak wonen (GO-Wonen)	0,0	m ²
Overige inpandige ruimte (OIR)	0,0	m ²
Gebouw gebonden buitenruimte (GGB)	0,0	m ²
Externe bergruimte (EB)	0,0	m ²
Aftrekposten (Vide/Schalmgat)	0,0	m ²
Bruto inhoud (BI)	0,0	m ³

R.M. Vastgoedpresentatie – Dennenlaan 43, Leimuiden - KVK: 70205302, BTW: NL001950537B09 info@rmvastgoedpresentatie.com

Verantwoording meetrapport NEN 2580

De meting heeft plaatsgevonden op de bovengenoemde datum, waarbij de maatvoering van alle ruimten zijn nagemeten, genoteerd en gecontroleerd op gebruiksfunctie. Indien de woning een muur heeft welke zijn functie deelt met een naastgelegen niet mee te rekenen binnenruimte, dan is het theoretische hart van deze muur aangehouden. Op verdiepingen waar van toepassing, is er rekening gehouden met een beperkte stahoogte <1,50m1, veroorzaakt door een schuine daklijn.

GEBRUIKERSOPPERVLAKTE (GO)

De gebruiksoppervlakte van een ruimte, of van een groep van ruimten, is de oppervlakte gemeten op vloerniveau tussen de opgaande scheidingsconstructie die de desbetreffende ruimte of groep van ruimten omhullen. Bij de bepaling van de GO wordt niet meegerekend:

Een vide indien de oppervlakte daarvan groter is dan, of gelijk is aan 4,0 m² ;

Constructieve delen zoals dragende binnen- en buitenmuren en (leiding) schachten en vrijstaande constructies zoals kolommen, indien de horizontale doorsnede daarvan groter is dan of gelijk is aan 0,50 m² ;

Ruimten met beperkte stahoogte; dit is de oppervlakte van vloeren, waarboven de netto hoogte kleiner is dan 1,50 meter, met uitzondering van vloeren onder trappe

Gebruiksoppervlakte: Overige inpandige ruimte

- Een ruimte(n) is overig inpandige ruimte(n) indien een van de onderstaande gevallen geldt:
 - Het hoogste punt tussen 1.50 meter en 2 meter hoog is;
 - Het hoogste punt hoger dan 2 meter is, maar het aaneengesloten oppervlak hoger dan 2m kleiner is dan 4 m²;
 - De ruimte(n) bouwkundig slechts geschikt is als bergruimte(n), bijvoorbeeld een fietsenstalling, een garage of een niet te belopen zolder;
 - Er sprake is van een bergzolder dat wil zeggen een zolder die alleen toegankelijk is met een niet vastetrap en/of een zolder met onvoldoende daglicht (raamoppervlakte kleiner dan een halve vierkantemeter).
- In twijfelgevallen worden de ruimte gerekend als woonruimte. Gang, keuken en bijkeuken, wasmachineruimte, pantry, kitchenette, CV-ruimte, vaste kast en meterkast worden allen gerekend als woonruimte.



R.M. Vastgoedpresentatie – Dennenlaan 43, Leimuiden - KVK: 70205302, BTW: NL001950537B09 info@rmvastgoedpresentatie.com

Verantwoording meetrapport NEN 2580

Buitenruimten

De NEN 2580 kent diverse definities voor buitenruimten. Vanuit een praktisch oogpunt is in dit meetrapport de oppervlakte van buitenruimten zoals balkons en patio's vastgesteld op basis van de netto oppervlakte.

Een ruimte(n) is gebouwgebonden buitenruimte(n) indien deze ruimte(n) niet of slechts gedeeltelijk is omsloten door vaste wanden en daardoor geen vaste buitenomgrenzing heeft. Denk hierbij aan een balkon of dakterras. In geval van een appartement gelegen op de begane grond dient een terras, wanneer en voor zover dit terras rust op een drager die geïntegreerd is in de bouwconstructie van de woning, ook als gebouwgebonden buitenruimte(n) te worden beschouwd. Dit is een uitzondering op de algemene regel en NEN2580.

Voor het bepalen van de gebruiksoppervlakte van gebouwgebonden buitenruimte wordt onderscheid gemaakt tussen overdekte ruimte en niet overdekte ruimte:

- Bij overdekte gebouwgebonden buitenruimte wordt de oppervlakte gemeten tot de verticale projectie van de overkapping;
- Bij niet overdekte gebouwgebonden buitenruimte wordt het oppervlak gemeten tot de opgaande scheidingsconstructie, bijvoorbeeld een hek, dak-opstand of rand van de vloerconstructie. Een ruimte(n) is externe bergruimte(n) indien er geen gedeelde muur is met het hoofdgebouw en de ruimte(n) alleen bereikbaar is via de open lucht. Verder geldt dat externe bergruimte(n) nooit een woonfunctie kan hebben. Externe bergruimte(n) worden volledig ingemeten, dit voor zover op locatie toegankelijk.

Dit rapport is opgemaakt door R.M. Vastgoedpresentatie, ondertekend door Roy Moeskops. Hierbij verklaart deze het rapport naar beste kennis en wetenschap, geheel te goeder trouw heeft ingevuld.



Roy Moeskops
R.M. Vastgoedpresentatie



R.M. Vastgoedpresentatie – Dennenlaan 43, Leimuiden - KVK: 70205302, BTW: NL001950537B09 info@rmvastgoedpresentatie.com

Clausules GH42

Clausules GH 42 te Bennebroek

De weergegeven clausules zullen worden toegevoegd aan de modelovereenkomst.

Toevoeging ex. Art. 6.11

Het verkochte perceel is destijds door het Kadaster vastgesteld. Het is koper genoegzaam bekend wat de Kadastrale omvang van dit perceel is, hoe de kadastrale perceelgrenzen lopen en wat derhalve in de koop is begrepen. Het verkochte is tevens ingemeten door een ter zake kundig extern bedrijf conform de meetinstructie. Deze Meetinstructie is gebaseerd op de NEN2580. De Meetinstructie is bedoeld om een meer eenduidige manier van meten toe te passen voor het geven van een indicatie van de gebruiksoppervlakte. De Meetinstructie sluit verschillen in meetuitkomsten niet volledig uit, door bijvoorbeeld interpretatieverschillen, afrondingen of beperkingen bij het uitvoeren van de meting. Verkoper stelt koper tot het verstrijken van de bedenktijd in de gelegenheid de maatvoering van de woning zelf op te (laten) meten en te controleren. Koper verklaart voorts dat de uitkomsten van dit meetrapport hem voldoende voor ogen staan en verklaart hiermee akkoord te gaan. Na het verstrijken van de bedenktijd kan derhalve jegens verkoper of verkopend-makelaar en diens medewerkers geen beroep meer worden gedaan op afwijkingen van het werkelijke gebruiksoppervlak ten opzichte van de verkoopinformatie.

Toevoeging ex. Art. 18

De partij die de ontbinding inroept, dient er zorg voor te dragen dat de mededeling dat de ontbinding wordt ingeroepen, uiterlijk op de **eerste** werkdag na de datum waarvan in de betreffende ontbindende voorwaarde sprake is door de wederpartij of diens makelaar is ontvangen.

onder -goed gedocumenteerd wordt verstaan dat de mededeling vergezeld moet gaan van bewijsstukken dat koper bij tenminste één geldverstrekende instelling een offerte heeft gevraagd of heeft laten vragen en dat die aanvraag niet tot het gewenste resultaat heeft geleid. Het beroep op ontbinding dient te worden voorzien van het hypotheekaanvraagformulier met aanvraagbescheiden (indien nodig geanonimiseerd door de kopende makelaar-). Indien de mededeling niet goed gedocumenteerd en/of incompleet is, behoeft verkoper geen genoegen te nemen met de ontbinding.

Koper zal vanaf de dag van ondertekening van de koopovereenkomst tot en met de dag van eigendomsoverdracht geen andere financiële verplichting(en) (leningen) aangaan dan ten behoeve van de financiering van de woning tenzij deze financiële verplichting(en) de financiering van de woning niet in de weg staat. Indien er twee of meer kopers zijn, zullen de inkomens van alle kopers in de financiering worden betrokken tenzij kopers die ten tijde van de onderhandelingen uitdrukkelijk anders hebben bedongen.

Notariskeuze

De notariële eigendomsoverdracht zal plaatsvinden bij een door koper aan te wijzen notaris, mits deze kantoor houdt binnen een straal van 10km rondom de woning. Eventuele kosten voor verkoper (zoals reiskosten, notariële volmacht, e.d.) als gevolg van kopers notariskeuze buiten dit gebied, komen volledig voor rekening van koper.

1 Milieu (bodemgesteldheid)

Verkoper verklaart dat hem betreffende eventuele verontreiniging van de grond en/of het

grondwater van het verkocht niets meer bekend is dan de mededelingen op de aan deze koopovereenkomst gehechte **uittreksel bodeminformatie**. Elke aansprakelijkheid van verkoper jegens koper, hoe ook genaamd en onder welke titel dan ook, voor eventuele verontreiniging van de grond en/of het grondwater van de gehele onroerende zaak wordt uitgesloten. Tevens vrijwaart koper verkoper voor alle aansprakelijkheid, hoe ook genaamd en onder welke titel dan ook, die uit de aanwezigheid van bodem- en/of grondwatervervuiling in de onroerende zaak kan voortvloeien.

2 Waterhuishouding

Koper verklaart bekend te zijn met de mogelijke lokale problemen betreffende het grondwaterpeil, ontstaan als gevolg van gewijzigd duinwaterbeheer. Indien nu of in de toekomst hinder ondervonden wordt van de stand van het grondwater, vrijwaart koper verkoper van iedere aansprakelijkheid en schade hieruit voortvloeiende.

3 Ouderdom

Koper verklaart ermee bekend te zijn, dat de onroerende zaak meer dan 24 jaar oud is, wat betekent dat de eisen die aan de bouwkwaliteit gesteld mogen worden aanzienlijk lager liggen dan bij nieuwe woningen. Tenzij de verkoper de kwaliteit hiervan gegarandeerd heeft, staat hij niet in voor de funderingen, de vloeren, de leidingen, voor de elektriciteit, water en gas, de riolering en de afwezigheid van enig ongedierte c.q. schimmels (zoals bijvoorbeeld houtworm, boktor, zwam etc.). Bouwkundige kwaliteits-gebreken worden geacht niet belemmerend te werken op het in artikel 6.3 van de koopakte omschreven woongebruik

4 Asbest

In de onroerende zaak kunnen asbesthoudende stoffen/materialen aanwezig zijn. Indien deze worden verwijderd dienen door koper maatregelen en voorzieningen te worden getroffen die de wetgeving voorschrijft. Koper verklaart met deze wetgeving bekend te zijn en aanvaardt alle aansprakelijkheid en gevolgen die uit de aanwezigheid van asbest en/of de verwijdering van asbest uit de onroerende zaak kan voortvloeien. In afwijking van artikel 6.3. van deze koopakte en artikel 7:17 lid 1 en 2 BW komt het geheel of ten dele ontbreken van één of meer eigenschappen van de onroerende zaak voor normaal en bijzonder gebruik en het eventueel anderszins niet-beantwoorde van de zaak aan de overeenkomst als gevolg van de aanwezigheid van enig asbest in welke samenstelling en/of op welke plaats dan ook voor rekening en risico van koper.

5 Niet bewoners clause

Koper is op de hoogte van het feit dat de verkoper het verkochte nooit zelf feitelijk heeft gebruikt en dat verkoper derhalve koper niet kan informeren over de eigenschappen respectievelijk gebreken aan het verkochte waarvan verkoper op de hoogte zou kunnen zijn geweest als hij het verkochte zelf feitelijk had gebruikt. In verband hiermee zijn partijen, in afwijking van artikel 6.3 van deze koopakte en artikel 7:17 lid 1 en 2 BW, overeengekomen dat dergelijke eigenschappen respectievelijk gebreken voor rekening en risico van koper komen en dat hier bij de vaststelling van de koopsom rekening mee is gehouden. Koper vrijwaart verkoper voor alle eventuele aanspraken van derden.

6 Tekeningen/Plattegronden

Eventueel in de brochure aanwezige kopieën van (bouw)tekeningen c.q. plattegronden zijn over het algemeen van oudere datum, zijn of kunnen vaak niet op schaal gekopieerd

worden, hoeven niet representatief te zijn voor de huidige indeling en maatvoering en zijn slechts ter indicatie bijgevoegd. Hieraan kunnen geen rechten worden ontleend.

7 Meetinstructie

Als meetinstructie wordt de NVM meetinstructie gebruikt die gebaseerd is op de Branchebrede Meetinstructie / NEN 2580 en de BBMI. De meetinstructie is bedoeld om een meer eenduidige manier van meten toe te passen voor het geven van een indicatie van de gebruiksoppervlakte. De Meetinstructie sluit verschillen in meetuitkomsten niet volledig uit, door bijvoorbeeld interpretatieverschillen, afrondingen of beperkingen bij het uitvoeren van de meting. Koper vrijwaart verkoper alsmede (de medewerkers van) Michiel van Maanen Makelaardij van alle aansprakelijkheid ter zake van eventueel later te constateren verschillen in maatvoering van zowel gebruiksoppervlakte als inhoud van de woning.

8 Bouwkundige keuring koper

Koper verklaart door verkoper voldoende in de gelegenheid te zijn gesteld de woning in- en uitwendig (bouwkundig en technisch) te (laten) beoordelen.

Van deze mogelijkheid heeft koper wel/geen gebruik gemaakt, op: door:.....

9 Vereniging van Eigenaars (VvE)

Koper verklaart zich voldoende te hebben geïnformeerd bij de administrateur, zijnde de heer vd Wel gvdwel@acturaad.nl, over de toekomstige plannen van de VvE, waar onder het te verwachten groot onderhoud en de financiële situatie van de VvE.

10 Toekomstige besluiten van de Vereniging van Eigenaars (VvE)

Eventuele extra bijdragen c.q. verhogingen van de servicekosten waartoe door de VvE kan worden besloten ná het totstandkomen van deze koopovereenkomst maar vòòr de datum van overdracht komen voor rekening en risico van koper. Van deze afspraak zal in de akte van levering melding worden gemaakt, van welke melding mededeling zal worden gedaan aan de VvE c.q. haar administrateur/bestuurder.

11 Reservering toekomstig onderhoud/verduurzaming

Koper is er mee bekend dat er mogelijk te weinig wordt gespaard voor toekomstig (groot) onderhoud/verduurzamen. In de komende jaren zullen er mogelijk extra bijdragen geheven gaan worden. Koper verklaart voldoende gelegenheid te hebben gehad zich bij de Vereniging van Eigenaars omtrent de onderhoudstoestand te laten informeren

12 Toestemming versturen documenten aan makelaar(s)

Ondergetekenden verklaren hierbij toestemming te geven aan de notaris om ook het ontwerp van de akte van levering toe te sturen aan de bij de transactie betrokken makelaar. Ondergetekenden verklaren voorts hierbij toestemming te geven aan de notaris om ook de afrekening (met bijbehorende bijlagen) te sturen naar de makelaar die de betreffende partij bijstaat bij de onderhavige overeenkomst.

13 Energielabel

Koper is ermee bekend dat het energielabel (A) is geregistreerd. Koper vrijwaart verkoper, Michiel van Maanen Makelaardij, alsmede de aan Michiel van Maanen Makelaardij verbonden makelaars en/of medewerkers, van iedere aansprakelijkheid die betrekking heeft op onjuistheden, alsmede van de eventuele gevolgen hiervan.

Verkoper vrijwaart Michiel van Maanen Makelaardij, alsmede de aan Michiel van Maanen Makelaardij verbonden makelaars en/of medewerkers, van iedere aansprakelijkheid die betrekking heeft op onjuistheden, alsmede van de eventuele gevolgen hiervan.

14 Privacyverklaring

Partijen verklaren bekend te zijn met de privacyverklaring van Michiel van Maanen Makelaardij.

15 Toestemming kantonrechter

Deze koopovereenkomst kan door verkoper ontbonden worden indien uiterlijk op verkoper geen toestemming van de kantonrechter heeft gekregen voor de verkoop van Groot Hoefbladlaan 42 te Bennebroek onder de voorwaarden zoals gesteld in deze koopovereenkomst.

16 Roerende zaken

Uitgangspunt is dat de (roerende) zaken volgens de aangehechte 'lijst van zaken' in de koopsom zijn begrepen en achterblijven. Indien volgens deze lijst zaken ter overname zijn, dan dient de koper de overname c.q. overnameprijs rechtstreeks met verkoper overeen te komen en uiterlijk bij de oplevering te voldoen.

17 Zuiveringsclausule

Koper verleent bij deze volmacht aan verkoper, alsmede aan iedere afzonderlijke medewerker van de notaris die bij deze akte is aangewezen voor het verlijden van de akte van levering, namens koper mee te werken aan de akte waarbij de inschrijving van de onderhavige koopovereenkomst in de daartoe bestemde openbare registers waardeloos wordt verklaard. Deze volmacht is alleen geldig, als koper als gevolg van bijvoorbeeld vernietiging, ontbinding, tijdsverloop of andere oorzaak ieder belang rechtens heeft verloren bij bedoelde inschrijving.

18 Overbruggingshypotheek

Koper verleent bij deze onherroepelijk toestemming aan de verkoper om het verkochte desgewenst tijdelijk – tot uiterlijk de overeengekomen dag van levering – te bezwaren met een overbruggingshypotheek. Indien deze koopakte eerder in de openbare registers mocht zijn ingeschreven zal het bepaalde in artikel 3 lid 3 boek 7 BW derhalve niet van toepassing zijn ten nadele van de desbetreffende hypotheekhouder. Het vorenstaande laat uitdrukkelijk onverlet de verplichting van verkoper om het verkochte aan de koper op de overeengekomen datum te leveren vrij van hypotheken, welke dan ook.

19 Bijlagen met betrekking tot dit object.

Tot deze koopovereenkomst behoren de onderstaande bijlagen. Koper verklaart deze bijlagen te hebben ontvangen en van de inhoud kennis te hebben genomen:

- toelichting op de koopovereenkomst voor de consument;
- lijst van zaken;
- vragenlijst van het appartement;
- kopie eigendomsbewijs;
- kopie splitsingsakte d.d. 29 oktober 1999;;
- kopie splitsingstekening;
- splitsingsreglement d.d. 2 januari 1992;

- kopie documenten VvE;
- huishoudelijk reglement;
- eigendomsinformatie;
- uittreksel kadastrale kaart;
- verkoopbrochure;
- privacyverklaring;
- meetrapport;
- kopie **uittreksel bodeminformatie**;
- kopie geregistreerd energielabel (A);

Ons verhaal

Ik ben gestart als assurantieadviseur, in een kantoor waar ook een makelaar was gevestigd. En om eerlijk te zijn, het makelaars vak leek mij veel leuker. Het contact met mensen, de afwisseling, de spanning tijdens het onderhandelen, de blijdschap van een cliënt bij het rond krijgen van de deal. In 1994 ben ik gaan werken als assistent-makelaar. In de avonden volgde ik de opleiding makelaardij met in 1999 mijn diploma als resultaat.

Mijn enthousiasme werkte zo aanstekelijk dat ook mijn vrouw Monique koos voor een baan in de makelaardij. Dynamisch en vol plannen, wilde met de tijd mee en besloten in 2001 de stap naar zelfstandigheid te wagen. Voor ons dé manier om onze filosofie, waarin we de klant centraal stellen, echt uit te kunnen dragen. We vonden een geschikt kantoor op het kruispunt van Zuid-Kennemerland, de Duin- en Bollenstreek en de Haarlemmermeer.

Drie regio's met elk hun bijzondere kenmerken en uitdagingen, in woningaanbod variërend van startersappartement tot vrijstaande villa's, van monumentale panden tot nieuwbouwprojecten. U bent van harte welkom op onze locatie aan de Meerweg 1 te Bennebroek.

